

nicht zu selgen finden,
gehört die M.

H.

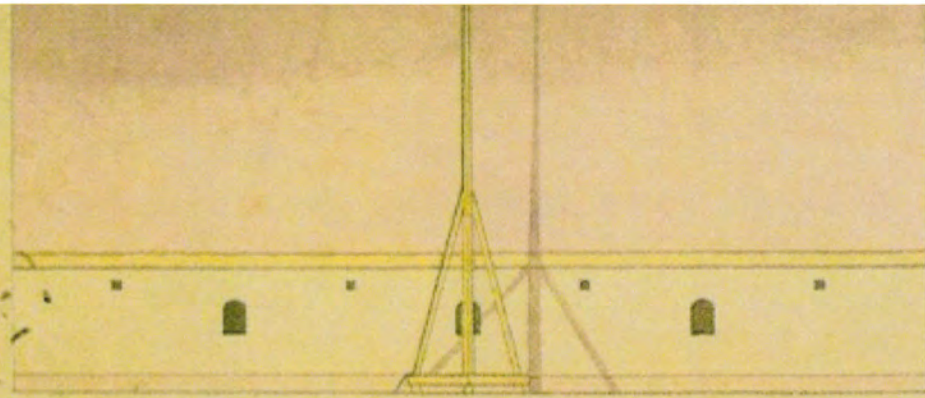

B.

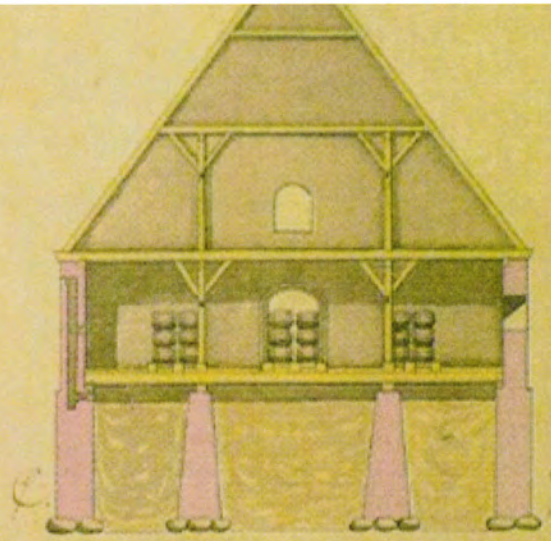
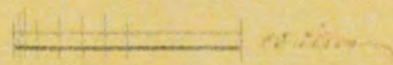

C.

G.

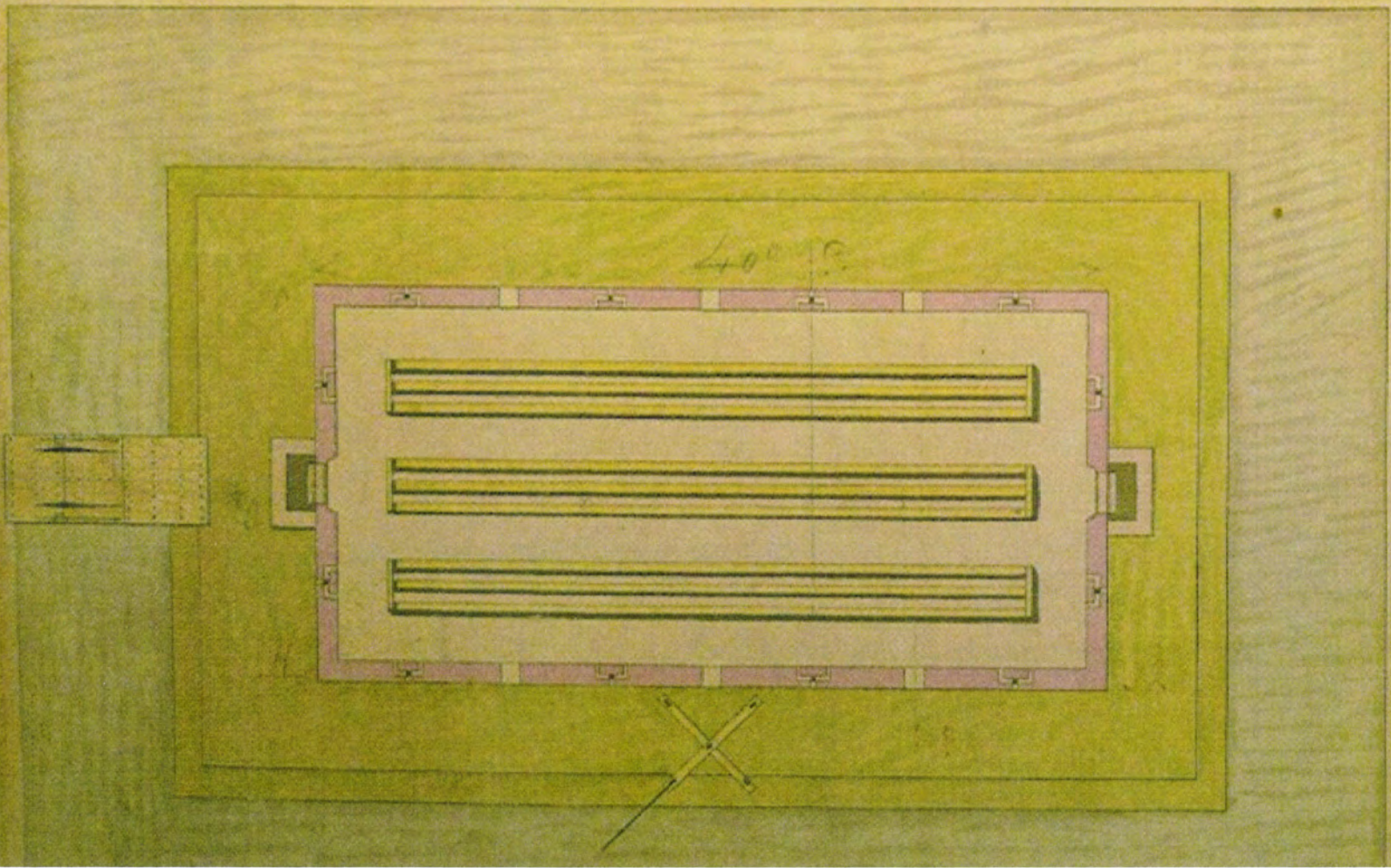

40

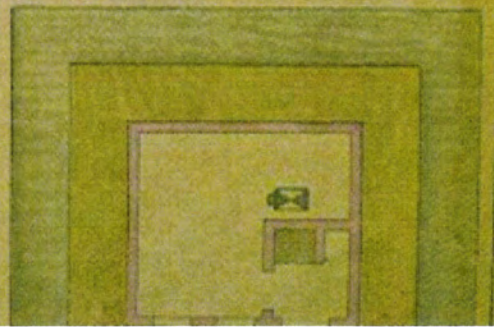
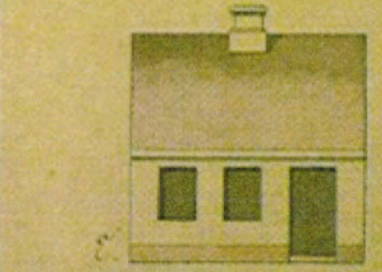

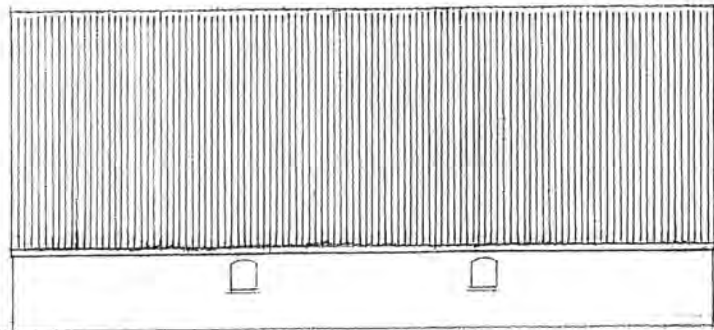

FACADE MOD NORD

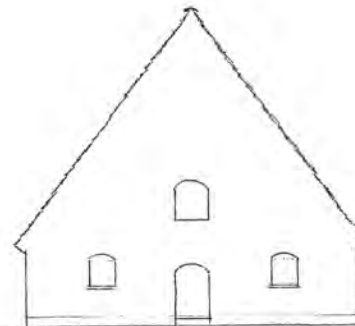

GAVL MOD ØST

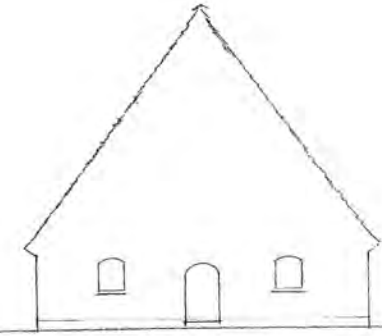

GAVL MOD VEST

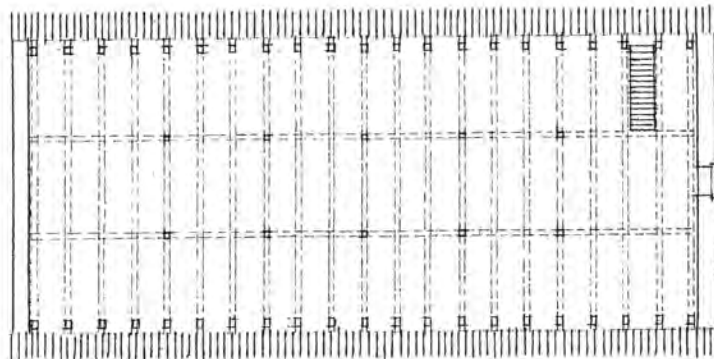

1. SAL

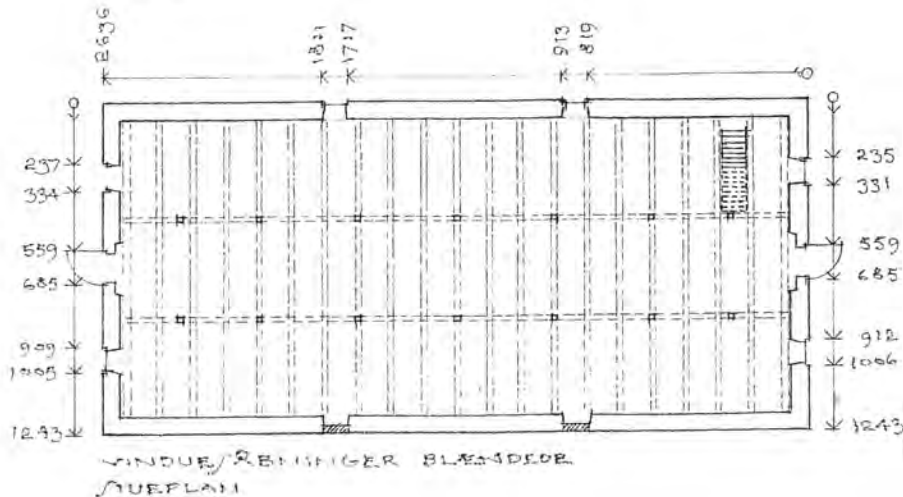

RØD OG SVAMP I BJELKELAG
VED VESTGAVL
OVER 18% FUGT I
TØMMERKONSTRUKTIONER
TEGLTAG UTET

TERRÆNDEK: FORTOV/FLISER

SPERFOD SIKRET MED
RØD/GÅMMEDE LASKER - RUSTNE SOM

FUNDERING
IKKE REGISTRERET

JØKKEL
GRANITBLOKKE

YDERVEGGE - 10 (1 ALEN)
KALKSTEN I KALKMØRTEL

OVERFLADER
SPRUTPUK I KALKMØRTEL

EFTERREPARATIONER
SPRUTPUK I KC-MØRTEL

TAGBEKLEDNING
VINGETEGL - FUGET M. ACRYL

STOLPEFUNDERING
RENOVERET - SKININGER

STOLPER
6x6"

KOPBÆND
6x6"

DRAGERE
8x8"

BJELKELAG - 20 FAG
8x9"

HANEBÆND
6x6"

SPER - 20 FAG - TAGHELDNING 50°
6x6"

SUGFJEL
16 MM KRYD/FINER

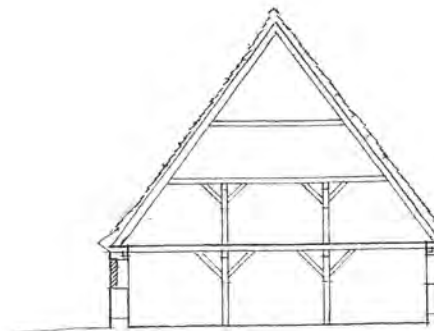

SNIT

SKITSEOPMÅLING AF KRUDTHJ 2
BACHER/MINDEVEJ 1, 2791 DRAGØR
TEGNING: MÅL 1:200 DATO: 11.11.2018

00.01

ARKITEKT MAA OLE STORGAARD - 25 11 24 25
HVIDTJØRNEN 50, 2791 DRAGØR DK

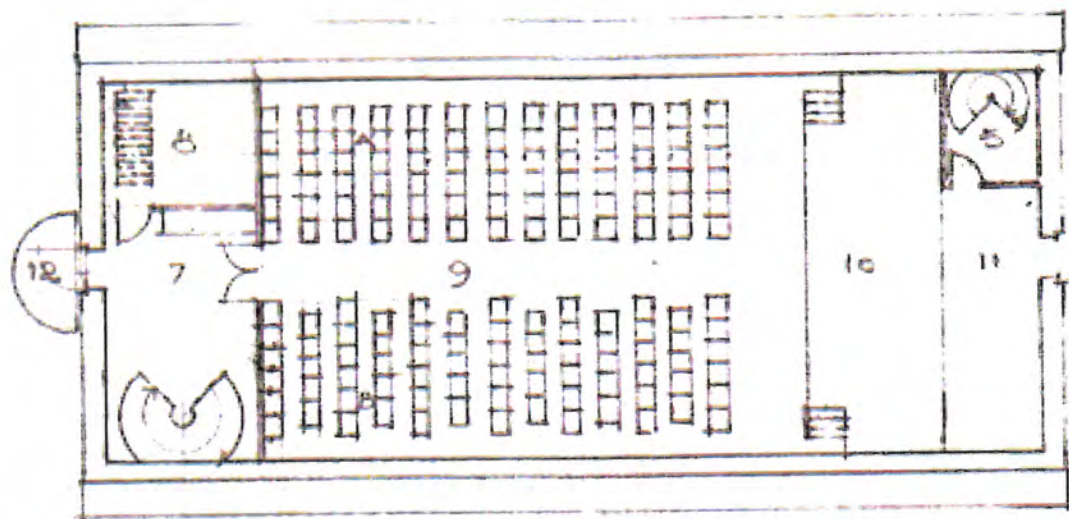

1. FORRUM - TRAPPERUM / TUEETAGE
2. VINDELTRAPPE TIL TEATER/SAL
3. TOILETRUM H+D
4. STUDIEKRED/LOKALER
5. SER/SKILDT TRAPPERUM
NØDTRAPPE
6. TEKNIKUM - EL - GAS - VAG/TR
7. TRAPPERUM - FOYER - GARDERO
8. OPGANG TIL AUDIOVISUELT / TYRERI
DEPOT
9. TEATER/SAL A: 156 PLADSER (6x13x
B: 144 PLADSER, MERE TIL/KUERVEN
10. FORSCENE
11. DAGSCENE
12. ALTAN (NØDREDNING)

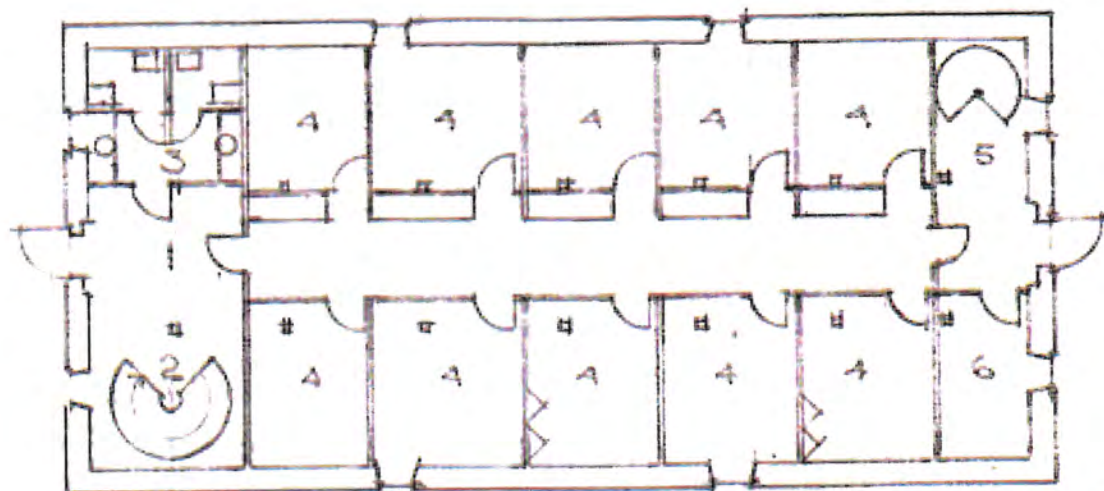

4. 10 STUDIEKRED/LOKALER
EVT 2 DOBBELTRUM
9. BRANDLOVGIVNING: MAX. 150 PER

KRUTHUS 2, BAEKER/MINDEJ 1, DRA
FORLAG TIL NYINDRETHING SOM
MEDBORGERHUS MED TEATER/SAL
TEGNING: MAAL 1:200 DATO: 27.11.20
ARKITEKT MAA OLE STORGAARD 2511:
HVIDTJØRNEEN 50, 2791 DRAGØR.

KONSTRUKTION:

eksisterende speerkonstruktion
understøttet med genan-
vendt 6x6" tømmer
støbt op med
RF-stålwirer med
vantkruer til
opspænding

de kalkede overflader
giver et lyst rum
understøttet af
kunstig belys-
ning

LOFT

NHL Puds

OVERFLADE: PUDS/OVERFLADER
OG /PÆK/ HANDE
KALKNING

GULV:

FYRKEPLANKER
OVERFLADEBEHAND-
LING MED KALK OG /PÆK/

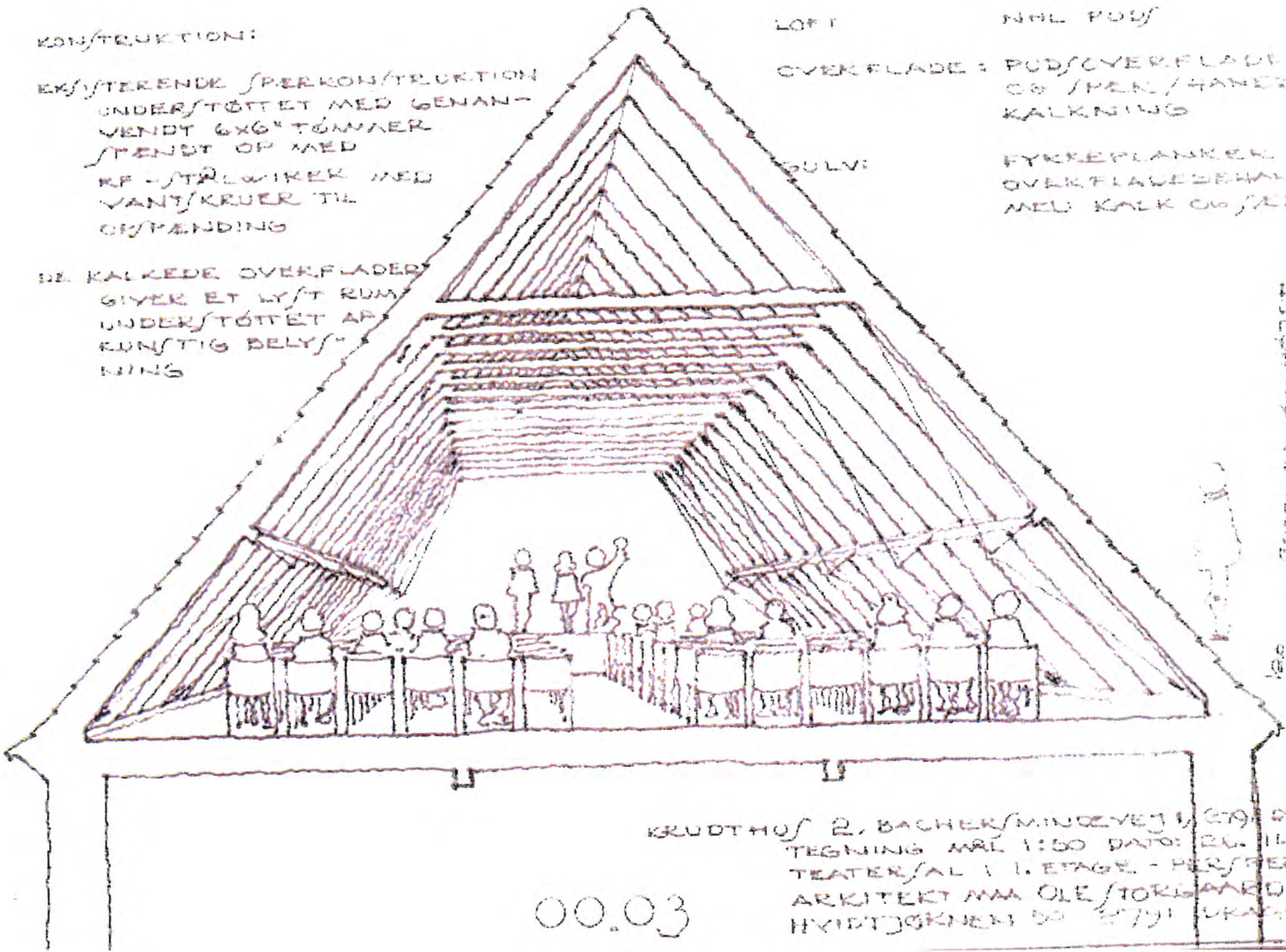

1. etage
2. etage

KRUDTHUS 2, BACHER/MINDVEJ 1, 29. ORY
TEGNING MÅL 1:50 DATO: 26. 11. 82
TEATER/AL 1. ETAGE - PERFEKT
ARKITEKT MAA OLE STORGAARD
HYDTSØKNEH 50 2791 URANØ

00.03

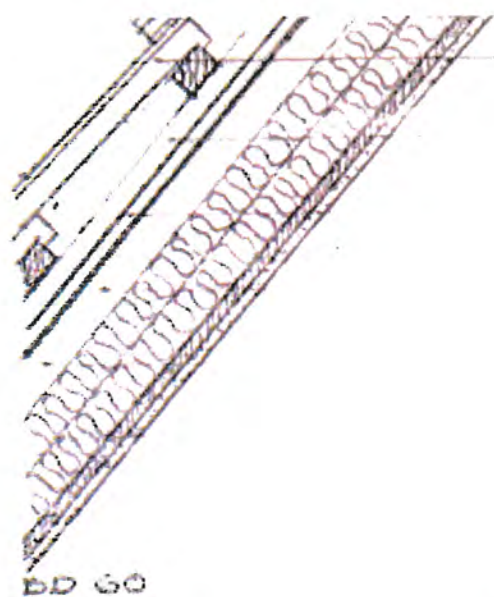

BD 60

- VINGETEGL
PÅ 38 x 56 MM TAGLÆ
- 25 MM AFSTANDSLISTER
2 LAG ASFALTPAP
- 16 MM KONSTRUKTIONSPINE
- 50 x 50 MM LÆGTER
VENTILERET HULRU
- 150 x 150 MM EKST, SPÆR
VENTILERET HULRUM
- 2 x 50 + 50 MM ROCKWOOL
- 19 MM FORSKALLING
13 MM NHL-PUDS

EKST. 6x6" HANEVÅND

EKST 6x6" TØMMER
GENANVENDT

- STÅLWIRE MED BELAG

- 27 MM PLANKEGULV
- 2 x 50 MM STRØER
- 100 MM FASTHOLDT MINERALULD
- 19 MM SPREDT FORSKALLING
13 MM NHL PUDS

BD-60

KRUDTHUS 2 - FORSLAG TIL NYINDRETNING
 TEGNING: MÅL 1:50 OG 1:10
 DATO: 23.11.1
 ARKITEKT MAA OLE FORGÅRDE - 251
 NYDTØRNEN 50 2791 DRAGØR

00.02